中面↑天

③99.5mm 表紙裏

■光徳寺

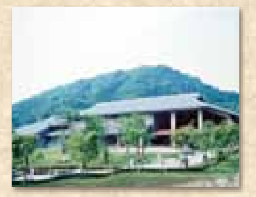
■福光美術館

■道の駅福光なんと一福茶屋

《温泉のご案内》

■泉質
ナトリウム-硫酸塩・塩化物泉

■効能
神経痛、疲労回復、糖尿病、冷え性、慢性便秘、五十肩、関節痛、痔疾、筋肉痛

■知覚的な特徴／無色透明

■ph値／9.22

■溶存物質／1,079mg/kg

■湧出量／38ℓ/分

■源泉温度／45.6℃

■飲用／可

■温泉法の表示
◎加 水‥‥‥‥‥‥‥‥‥‥‥‥‥無
◎加 温‥‥‥‥‥‥‥‥‥‥‥‥‥無
◎循 環‥‥‥‥‥‥‥‥‥‥‥‥‥無
◎入浴剤の添加‥‥‥‥‥‥無
◎消毒処理‥‥‥‥‥‥‥‥‥‥無

■見どころ(となみ野)
- 医王山
- 光徳寺
- 愛染苑
- 鯉雨画斉
- 福光美術館
- 松村記念館
- 火伏神社
- 瞞着川
- 巴塚
- 国見ヒュッテ
- 刀利ダム
- 立野ヶ原
- IOX-AROSAスキー場
- 福光紹興友好物産館
- なんと一福茶屋
- ささら屋
- 成政酒造

■祭事・イベント
- 2月／雪あかり祭
- 4月／春祭り
  小矢部川河川ライトアップ
- 7月／ねつおくり七夕祭
- 11月／雪恋祭
- なんと湯めぐり

②99.5mm

自然湧出46度の源泉をそのまま湯つぼへ、
加熱、加水、循環などいっさいしない、
内、露天風呂共にかけ流しの天然温泉。

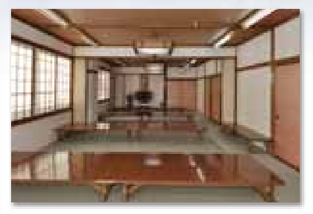

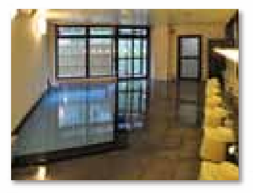

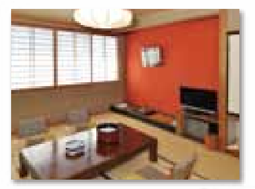

自然の中に細やかな人情とくつろぎをお届けします。

手頃な料金で1名様のビジネスから団体様の宴会まで入浴、日帰り、宿泊などお気軽にご利用くださいませ。

医王山のふもとから湧きでる天然温泉と
森林浴の働きで健康体に!

①98mm 中に折り込む面

《ご利用のご案内》

■入浴料
◎大人(中学生以上)／500円
◎小人(小学生)／250円
◎幼児(6歳未満)／100円

■営業時間
◎日帰入浴／8:00～21:00
（受付20:30まで）
◎宿泊／16:00～翌朝9:00

■定休日
◎1月1日(元旦)

《設備のご案内》

- ●新館／鉄筋3階建、防災設備完備
- ●客室／20
- ●大広間(52畳)／1
- ●中広間(33畳)／1
- ●宿泊／50名様
- ●日帰／100名様
- ●駐車場完備
- ●露天風呂付大浴場(男・女)
- ●バス送迎

■大広間

■中広間

■お料理(8品コース)

↓地

表面↑天

①98mm 中に折り込む面

山の谷あいにある一軒宿
昭和49年開湯以来源泉かけ流し、
循環なしのこの湯は、
地元の温泉場として穴場的人気です。
多くのお客様から「湯ざめしない」
「体が楽になった」「いい湯でした」との
声をいただいております。
2つの源泉で洗い場もすべて温泉です。
飲用水も地下水を使用し、
この水で炊いた米が美味しいと、
宿泊された方を魅了しています。
観光にも富山はもちろん
金沢、岐阜の旅行の中継点として最適です。

②99.5mm

《交通のご案内》

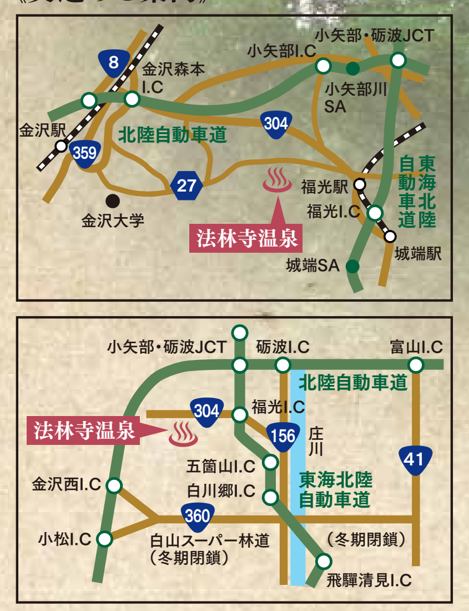
8
金沢森本I.C
小矢部I.C
小矢部・砺波JCT
小矢部川SA
金沢駅
359
北陸自動車道
304
27
金沢大学
法林寺温泉
福光駅
福光I.C
東海北陸自動車道
城端駅
城端SA
小矢部・砺波JCT
砺波I.C
富山I.C
北陸自動車道
304
福光I.C
156
庄川
41
五箇山I.C
白川郷I.C
金沢西I.C
小松I.C
360
白山スーパー林道（冬期閉鎖）
（冬期閉鎖）
飛騨清見I.C

●北陸自動車道 小矢部I.Cから10分
●東海北陸自動車道 福光I.Cから10分
●JR城端線 福光駅から タクシーで5分
●金沢大学から金沢井波線を車で20分

法林寺温泉
〒939-1626 富山県南砺市法林寺4944
TEL(0763)52-4251(代) FAX(0763)52-6364
http://horinji.org/

③99.5mm 表紙

天然自噴湧出温泉
医王山のふもと
法林寺温泉

医王山の麓、静かな山あい、
森に囲まれた天然の癒しの湯。

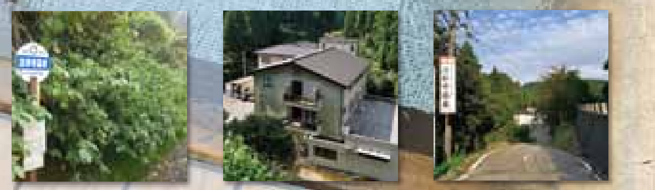

HORINJI SPA

↓地